

# Linha da Cultura

Agosto 2016



## ESTAÇÃO LUZ – 5 a 25 RIO DE PAZ: “NUNCA ME CALAREI”

Fotografias em dose, que retratam a angústia de quem tem que conviver com o trauma da violência e abuso pelo resto da vida.

Fotógrafo: Márcio Freitas  
Apoio: Over 9k  
Patrocínio: Duloren  
Realização: ONG Rio de Paz



**ESTAÇÃO SÃO BENTO – 10 a 31**  
**AVES DA MATA ATLÂNTICA**  
Fotos: J. Andrade - www.jatandrade.com  
Patrocínio: Programa Patrocinador Socioambiental  
Realização: Agência Ambiental Pick-upou  
www.pick-upou.org.br



**ESTAÇÃO SACOMÃ – 10 a 31**  
**SUSTENTAÇÃO**  
Artista: Sérgio Kôhi Yoshino  
sergio.yoshino@yahoo.com.br  
Patrocínio: Milton Malerbo S.A.  
milmal@uol.com.br

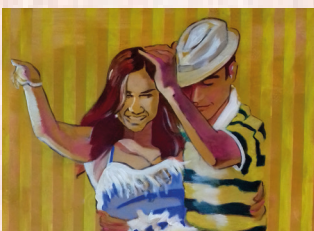

**ESTAÇÃO TRIANON-MASP – 10 a 31**  
**DANÇA DAS CORES**  
Artista: Joni Simões  
jonisimoes@gmail.com  
Apoio: Versão Cultural e Chiron Produção  
Produção Cultural e Curadoria: Rose de Paulo - rosedepaulo@gmail.com



**ESTAÇÃO PARAÍSO – 10 a 31**  
**DA MINHA JANELA**  
Fotógrafa: Izabel Cristina Esselin  
iceselin@gmail.com

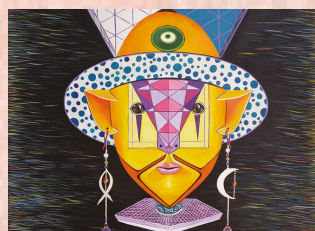

**ESTAÇÃO CLÍNICAS – 10 a 31**  
**A ARTE, A VIDA E O FUTURO**  
Artista: Ivoan Hansen  
Apoio: Exatomo Cultura e Arte



**ESTAÇÃO TATUAPÉ – 10 a 31**  
**RECOLHANDO IDEIAS – 2ª EDIÇÃO**  
Artistas: Alfredo Baroni / Daniel Bruni / Barbara / Rodrigo Buono / Arisson Sema  
Patrocínio: Apta / Usina São Domingos  
Realização: Cultura Sustentável - www.culturass.com.br



**ESTAÇÃO SÉ – 10 a 31**  
**NA LINHA DO HUMOR**  
Site: www.saladodohumor.piracicaba.sp.gov.br  
Realização: Prefeitura Municipal de Piracicaba / Secretaria Municipal de Ação Cultural  
Centro Nacional de Humor Gráfico de Piracicaba



**ESTAÇÃO REPÚBLICA – 10 a 31**  
**ESTRADA DE FERRO CAMPOS DO JORDÃO**  
Apoio: Metrô de São Paulo  
Realização: Secretaria dos Transportes Metropolitanos  
Estrada de Ferro Campos do Jordão



**ESTAÇÃO REPÚBLICA – 10 a 31**  
**ATENAS 1896 – A PRIMEIRA OLIMPIADA MODERNA**  
Curadoria: Eli Tagliapietra / Inês de Lima / Osamu Fukuda  
Patrocínio: Banco Sinfra / Banco Sinfra / Casa Canto / Coleção de História de São Paulo  
NUSO Editores / Instituto Cultural Amarcidada / Terra Arte Makano Luxury Home / Onipol  
Realização: Conselho Geral de Exatomo em São Paulo



**ESTAÇÃO SANTA CECÍLIA – 10 a 31**  
**FLORESTA VIVA**  
Apoio: Veterinária S.A.  
Produção executiva: Daniela Santilli  
Agradecimento: Bruno Parillo  
Realização: Legado das Águas - Reserva Veterinária



**ESTAÇÃO LIBERDADE – 1 a 31**  
**VITRINE DE IKEBANA**  
Patrocínio: Yakult  
Realização: Metrô de São Paulo e Associação de Ikebana do Brasil



**ESTAÇÃO SÃO BENTO – VITRINE SÃO BENTO – 1 a 31**  
**MEDUSAS**  
Artista: Lara Iglesias  
Curadoria: Oscar D'Ambrosio  
Produção Executiva: Fabio Galeazzo  
Realização: Cia Arte Cultura - www.ciaartecultura.com.br



**ESTAÇÃO MARECHAL DEODORO – 10 a 31**  
**VITRINE DE FIGURINOS DE OPÉRAS**  
Apoio: Metrô de São Paulo  
Parceria: Theatro São Pedro  
Realização: Instituto Pensarte  
www.pensarte.org.br



**ESTAÇÃO TIRADENTES – 1 a 31**  
**MUSEU DE ARTE SACRA – SALA METRÔ TIRADENTES**  
**EM BUSCA DO PRESEPIO UNIVERSAL**  
Patrocínio: Banco Sinfra  
Realização: Governo do Estado de São Paulo  
Secretaria da Cultura / Secretaria dos Transportes Metropolitanos  
Museu de Arte Sacra / Associação Museu de Arte Sacra de São Paulo (SAMAS)



**ESTAÇÃO SANTA CRUZ – VITRINE LASAR SEGALL – 4 a 31**  
**LASAR SEGALL E O RIO**  
Artista: Lasar Segall  
Realização: Metrô de São Paulo e Museu Lasar Segall

## APRESENTAÇÕES



**ESTAÇÃO CLÍNICAS – dia 18 – às 12 horas**  
**OFICINA DE IKEBANA**  
Montagem de arranjo de Ikebana  
Patrocínio: Yakult  
Realização: Metrô de São Paulo e Associação de Ikebana do Brasil



**ESTAÇÃO SANTA CECÍLIA – dia 3**  
**FESTIVAL DE CENAS CURTAS DE TEATRO**  
às 17h30 a às 18 horas – Miracopy  
com Lívia Kuntz e Roberto Sullivan Rolódo  
Realização: Metrô de São Paulo



**ESTAÇÃO MARECHAL DEODORO – dia 16**  
**às 12 horas**  
**10 MINUTOS DE ÓPERA**  
Apoio: Metrô de São Paulo  
Parceria: Theatro São Pedro  
Realização: Instituto Pensarte



**ESTAÇÃO REPÚBLICA – MUSEU DA DIVERSIDADE SEXUAL – 1 a 27**  
**SONHAR O MUNDO – LIVRES E IGUAIS**  
Curadoria: Paulo Van Poper e Márcio Zamboni  
Espografia: Hevan Cohen  
Apoio: ONU / OAB Diversidade / Defensoria Pública  
Exatomo: APAA / Museu da Diversidade Sexual  
Realização: Secretaria da Cultura do Estado de São Paulo



**ESTAÇÃO TRIANON-MASP – VITRINES DO MASP – 4 a 31**  
**ARQUIVO NO TRIANON-MASP**  
Realização: Metrô de São Paulo e MASP  
Museu de Arte de São Paulo Assis Chateaubriand

**MOSTRAS FIXAS**

**ESTAÇÃO ALTO DO IPIRANGA – 1 a 31**  
**O METRÔ E SEUS BAIRROS**  
**IPIRANGA: O BAIRRO DO GRITO!**  
Apoio: Adhemir Fogassa Moquetos  
Realização: Metrô de São Paulo

**ESTAÇÃO ADOLFO PINHEIRO – 1 a 31**  
**O BONDE EM SANTO AMARO – SP**  
Realização: Metrô de São Paulo

**ESTAÇÃO LARGO TREZE – 1 a 31**  
**O METRÔ E SEUS BAIRROS**  
**SANTO AMARO**  
Realização: Metrô de São Paulo



**ESTAÇÃO REPÚBLICA – 10 a 31**  
**BEATLES: UMA INCRÍVEL HISTÓRIA**  
**DE SUCESSO POR MEIO DE IMAGENS**  
Apoio: Decorapix  
Patrocínio: Getty Images  
Realização: Getty Images

