

ZONEAMENTO AGROAMBIENTAL PARA O SETOR SUCROALCOOLEIRO DO ESTADO DE SÃO PAULO

**SECRETARIA DE
AGRICULTURA E ABASTECIMENTO**

**SECRETARIA DO
MEIO AMBIENTE**



**GOVERNO DO ESTADO DE
SÃO PAULO**
TRABALHANDO POR VOCÊ

Ocupação das terras pela cultura da cana-de-açúcar

Situação Atual

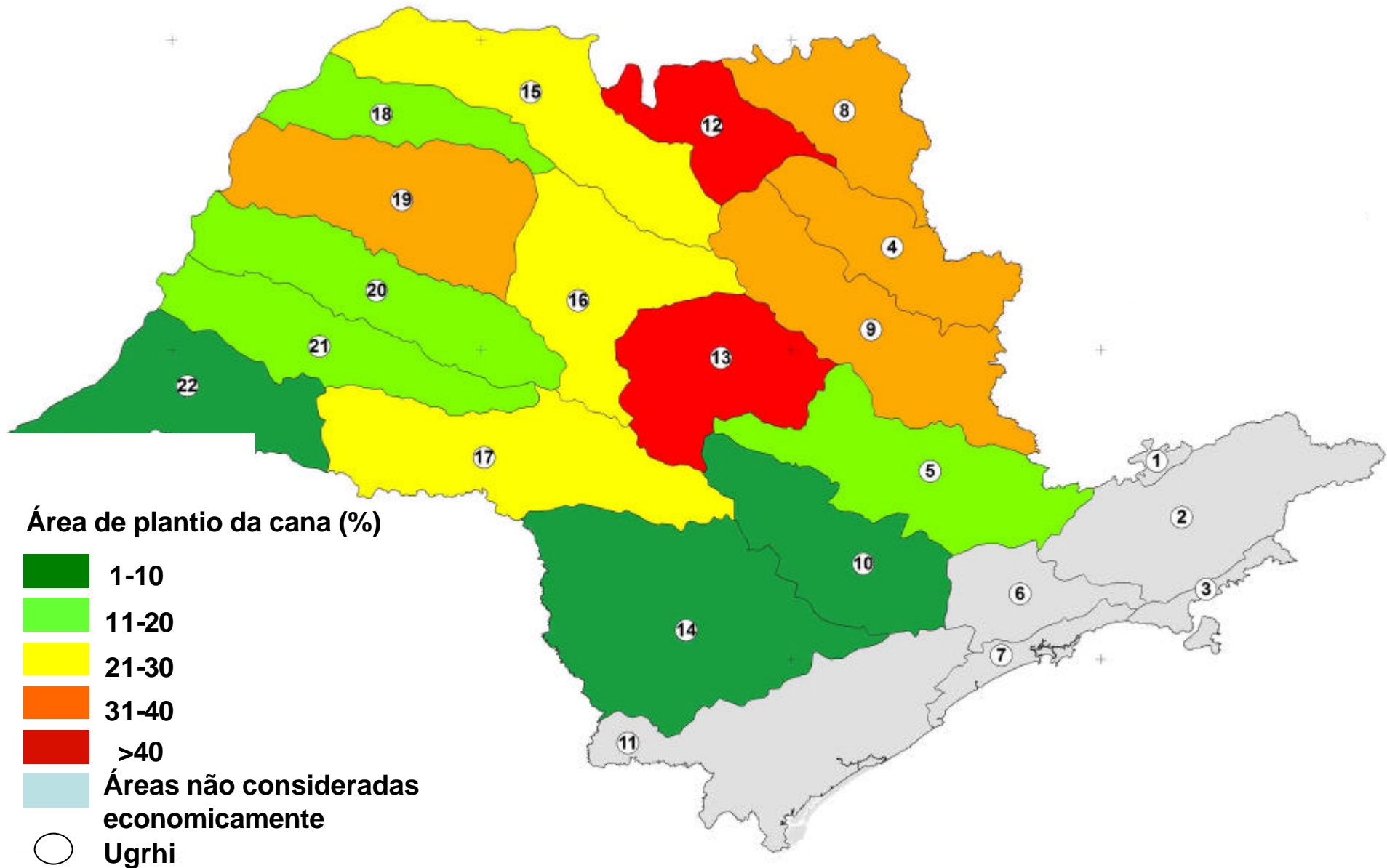

Ocupação das terras pela cultura da cana-de-açúcar – Projeção 2010

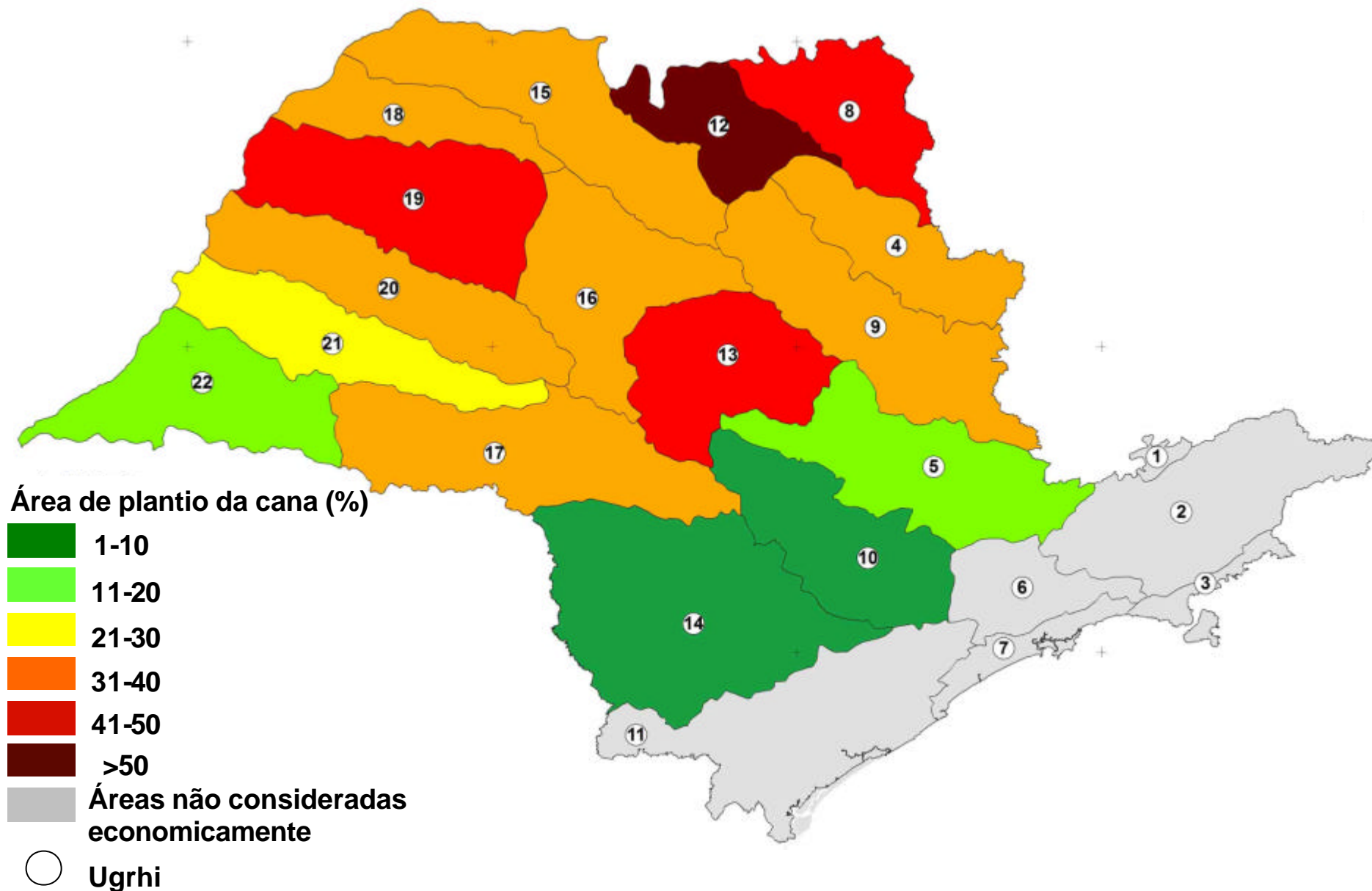

Aptidão edafoclimática para cultura da cana-de-açúcar (restrição de solo e/ou clima)

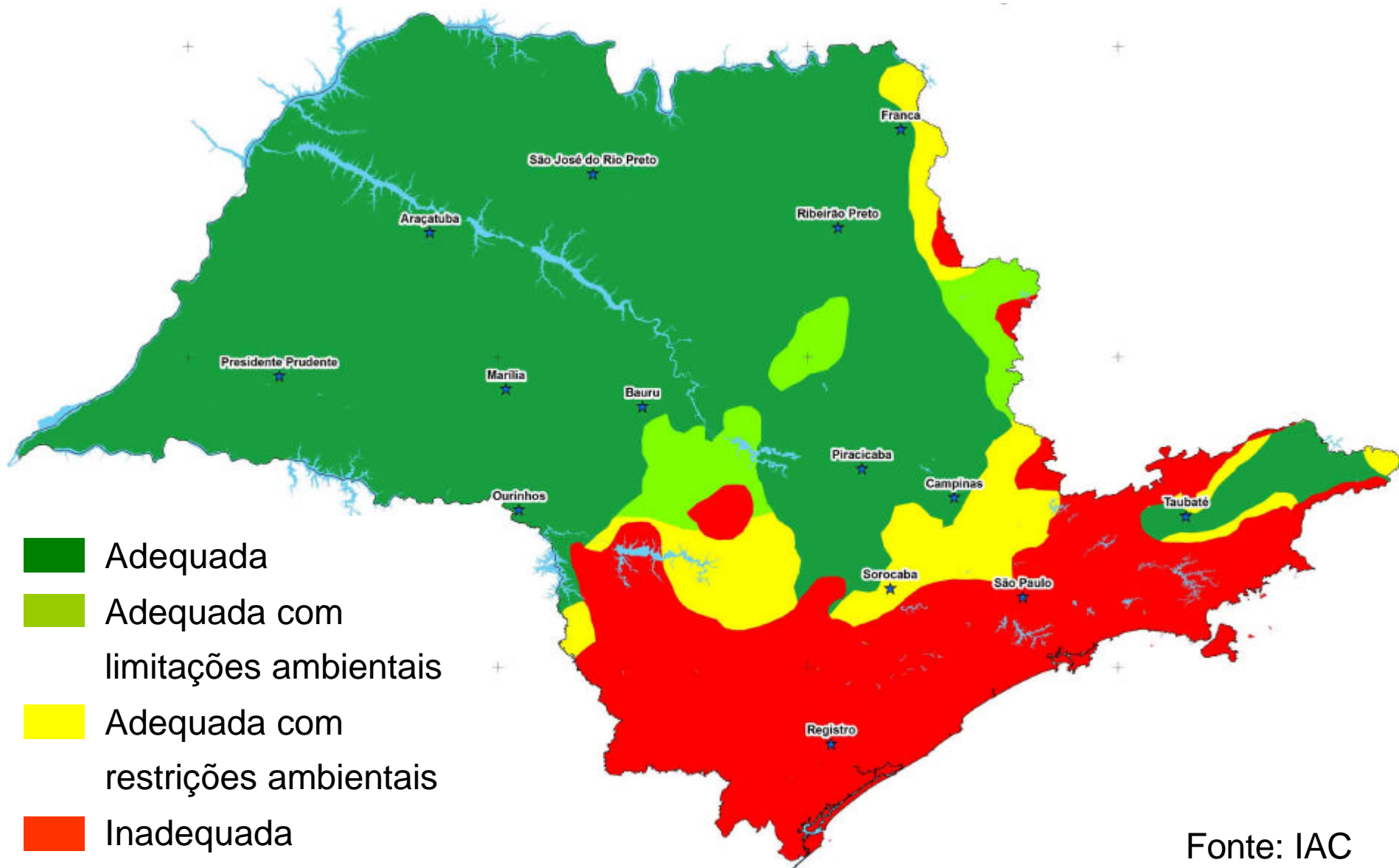

Áreas de restrição à colheita mecânica (restrição pela declividade)

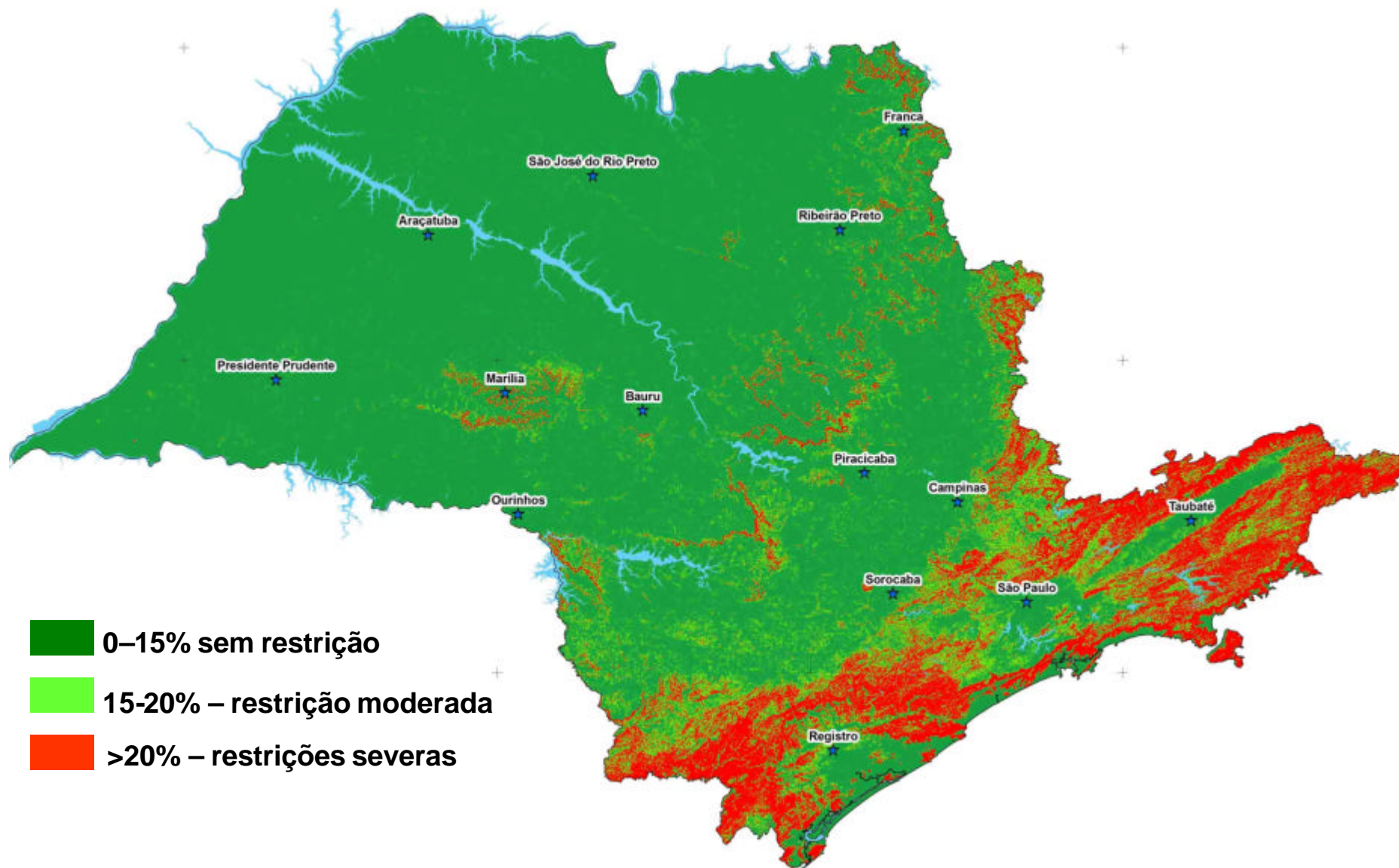

Disponibilidade de Águas Superficiais e Vulnerabilidade das Águas Subterrâneas



Unidades de Conservação de Proteção Integral (existentes e indicadas/BIOTA)

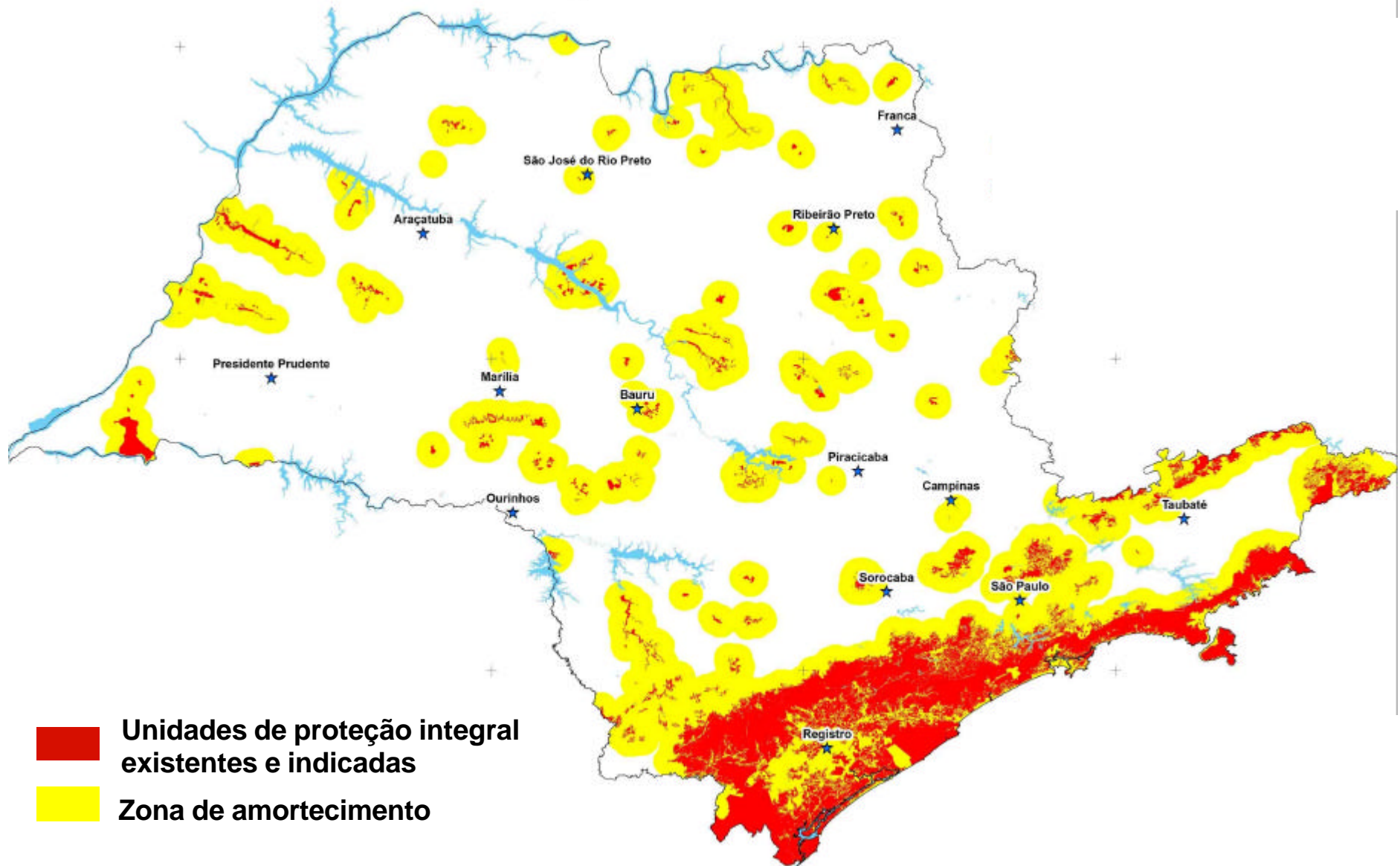

Prioridade para Incremento da Biodiversidade (conectividade/BIOTA)

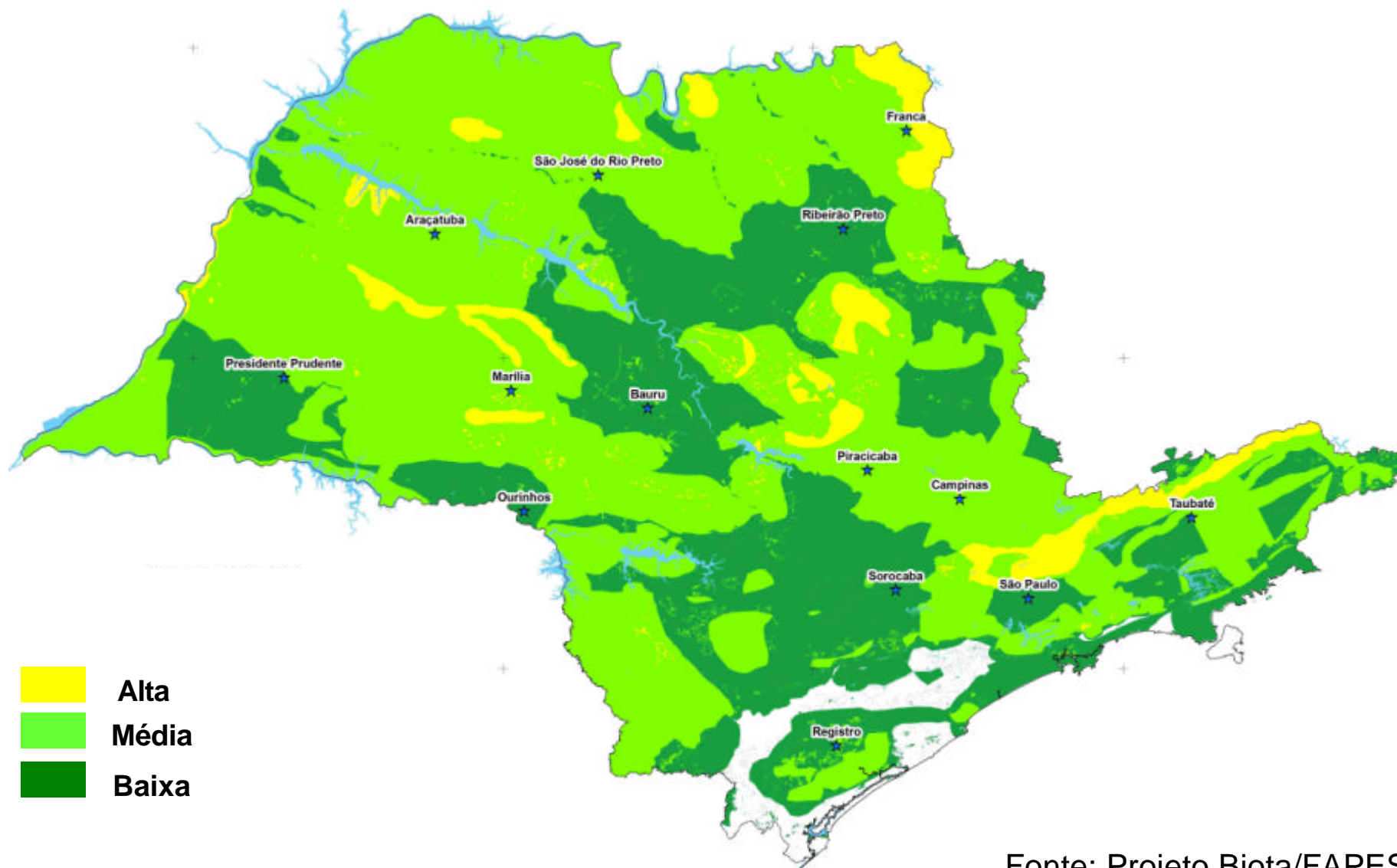

Fonte: Projeto Biota/FAPESP

Qualidade do Ar nas Bacias Aéreas

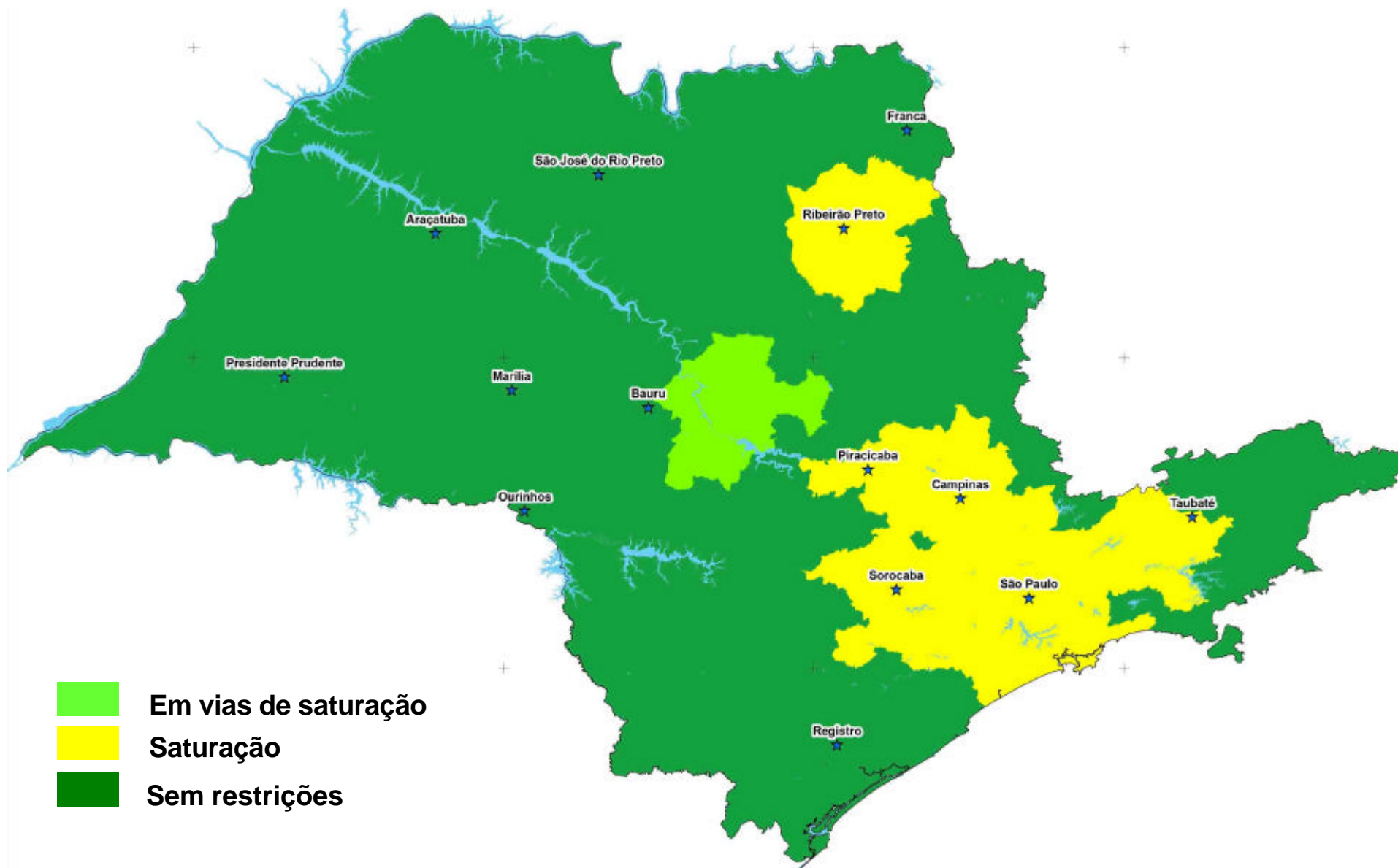

Zoneamento Agroambiental para o Setor Sucroalcooleiro do Estado de São Paulo

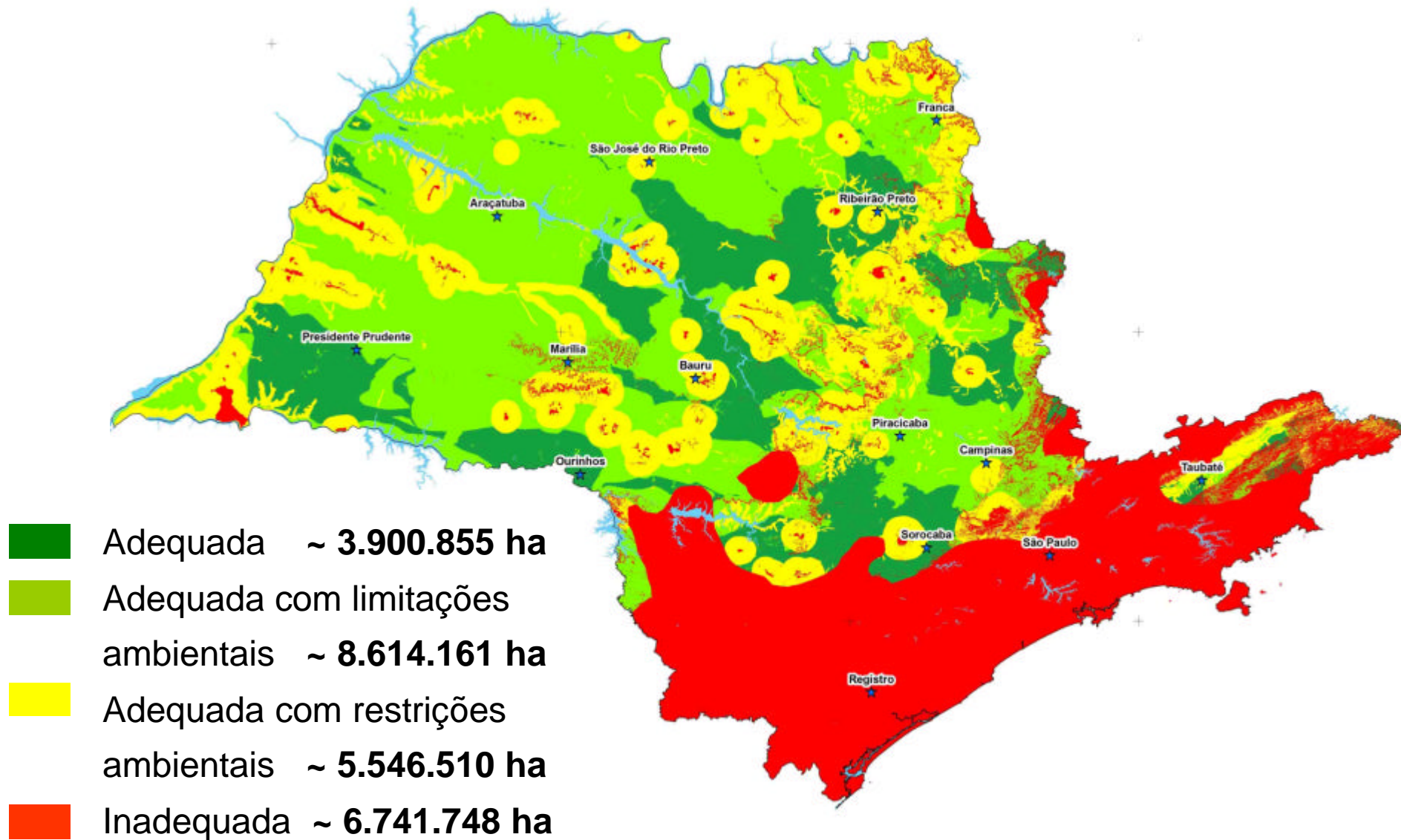

**SECRETARIA DE
AGRICULTURA E ABASTECIMENTO**

**SECRETARIA DO
MEIO AMBIENTE**



**GOVERNO DO ESTADO DE
SÃO PAULO**
TRABALHANDO POR VOCÊ