

LINHA DA CULTURA

Abril

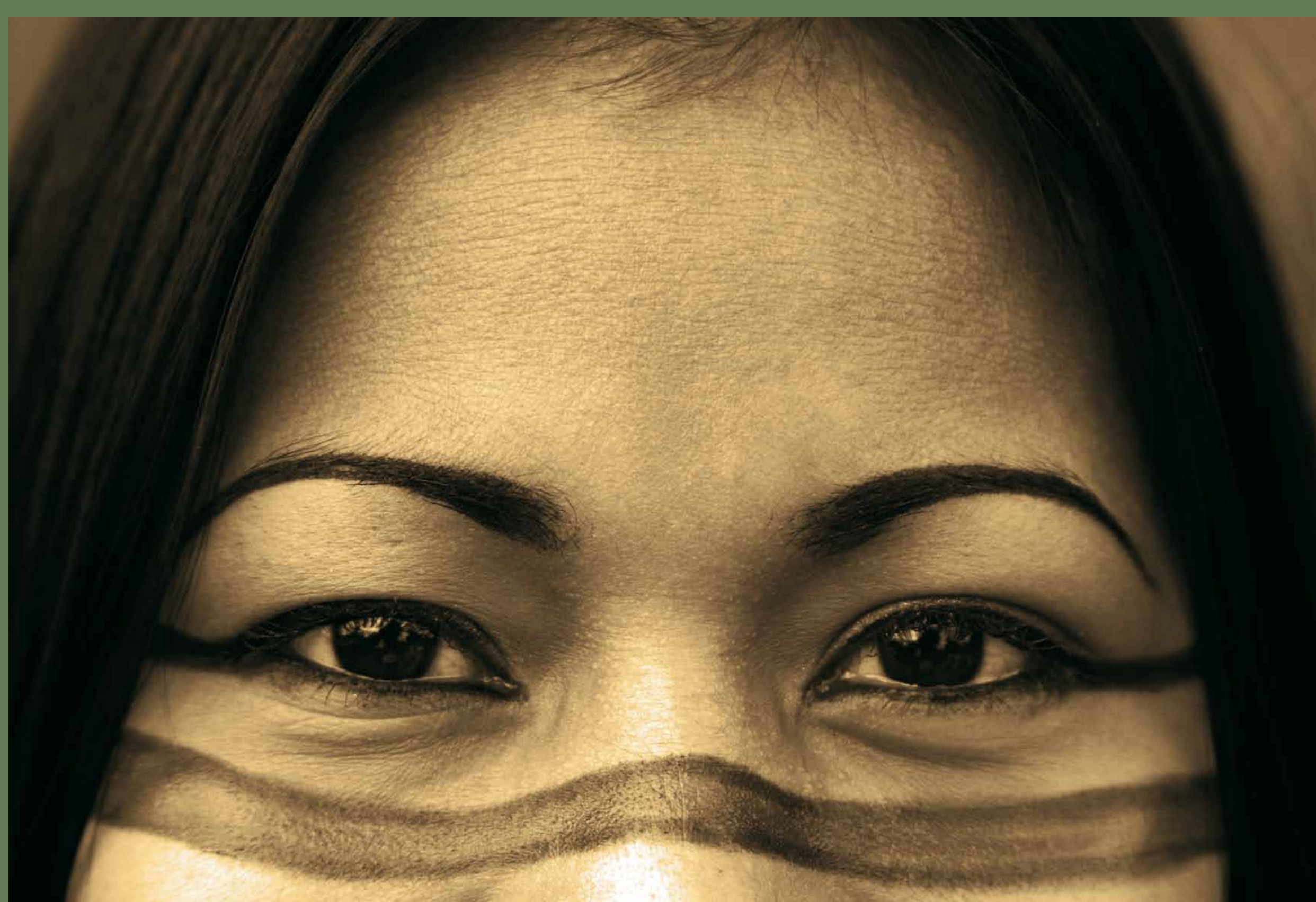

VILLAS - GUARANI M'BYA TENONDE PORÃ

ESTAÇÃO SÉ | 10 A 30

A EXPOSIÇÃO MOSTRA O COTIDIANO DA MAIOR ALDEIA INDÍGENA DA CIDADE DE SÃO PAULO. A TERRA INDÍGENA GUARANI TENONDE PORÃ ESTÁ INSERIDA NA APA CAPIVARI-MONOS, NA REGIÃO SUL DA CAPITAL, E POSSUI CERCA DE 900 HABITANTES. AS LEGENDAS SÃO DA OBRA "O GUARANI", DE JOSÉ DE ALENCAR.

FOTÓGRAFO: J. Andrade | www.jotandrade.com

APOIO: Aldeia Tenonde Porã

REALIZAÇÃO: Agência Ambiental Pick-upau
www.pick-upau.org.br

PATROCÍNIO: FEMA | SVMA | PMSF

POR DENTRO

ESTAÇÃO JARDIM SÃO PAULO | 10 A 30

ARTISTA: Emília De Martinez Gimenes Martins

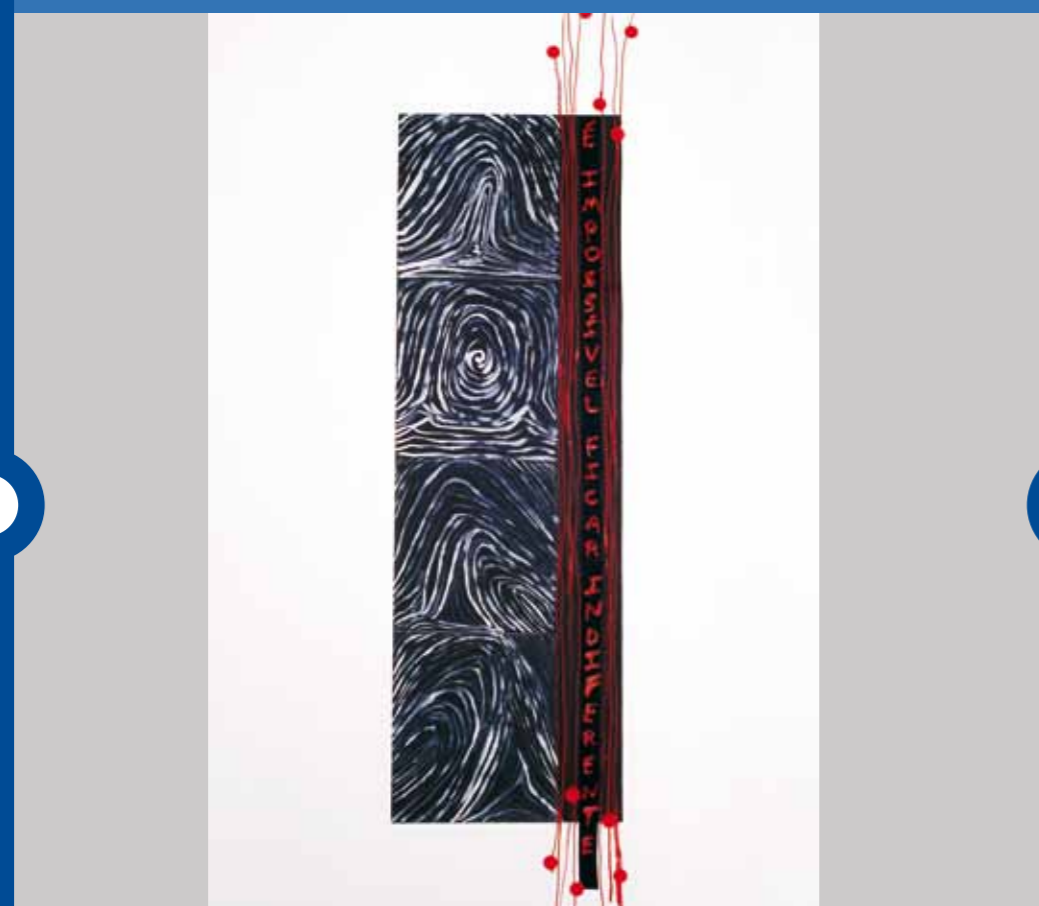

A DESCIDA DA CRUZ

ESTAÇÃO TIRADENTES | 1º A 30

APOIO: Mapfre Seguros - Responsabilidade Social Corporativa e Ultrak Tecnologia de Segurança
REALIZAÇÃO: Metrô de São Paulo e Museu de Arte Sacra
www.museuartesacra.org.br



MIRO 35 ANOS

ESTAÇÃO LUZ | 10 A 30

ARTISTA: Azemiro de Souza "Miro"
PATROCÍNIO: Lojas Renner
APOIO: Fújocka Photodesign
REALIZAÇÃO: Luste Cultural

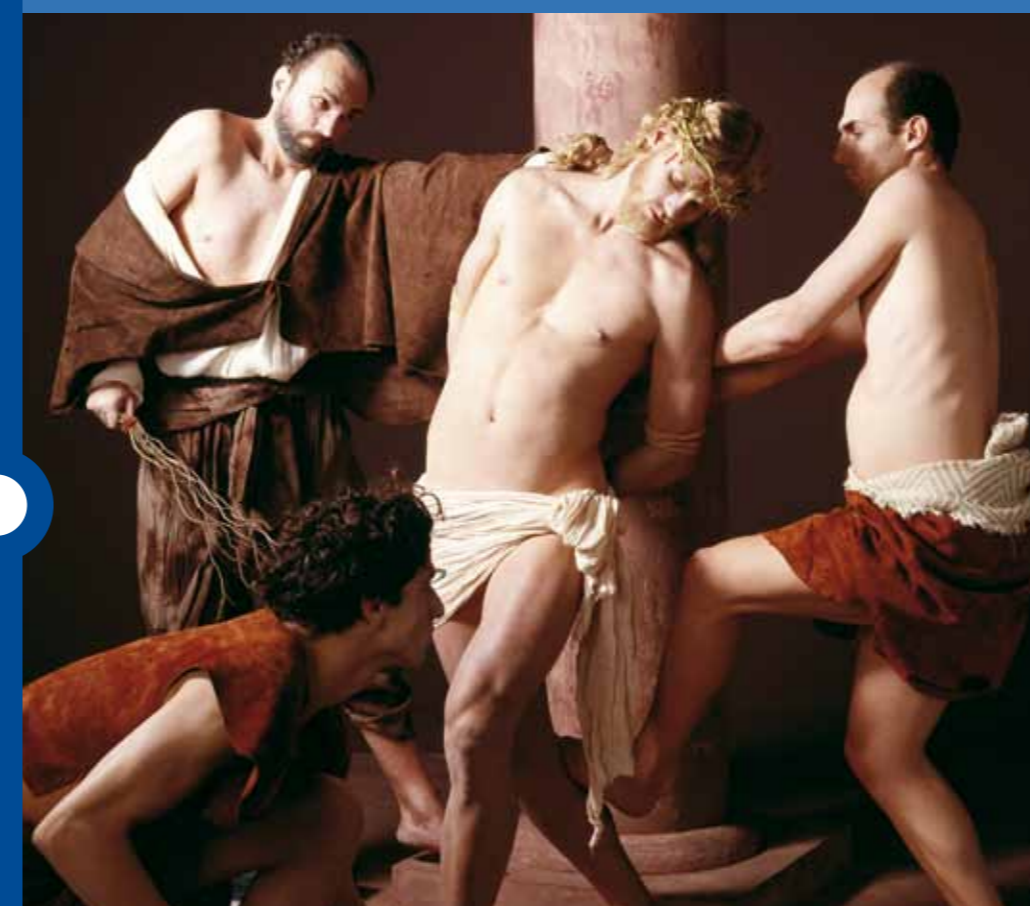

25 DE MARÇO POR UMA CAIXINHA DE FÓSFORO

ESTAÇÃO SÃO BENTO | 1º A 30

ARTISTA: Reginaldo Lima - www.reginaldolima.com
contato@reginaldolima.com



ANDREAS FEININGER NOVA YORK ANOS 40

ESTAÇÃO SANTA CRUZ VITRINE LASAR SEGALL | 10 A 30

REALIZAÇÃO: Metrô de São Paulo e Museu Lasar Segall



POESIS - SÉRIE SÃO PAULO

ESTAÇÕES SACOMÃ E PARAÍSO | 10 A 30

ARTISTA: Miguel de Frias
CURADORIA: Robert Richard - abapc@abapc.com.br
APOIO: Studio Lux Design e Fuckushima Escritório de Arte
REALIZAÇÃO: ARQUIVO ABAPC - Associação Brasileira dos Artistas Plásticos de Colagem



DANÇAS E ARTES CÊNICAS NO FESTIVAL NIKKEY MATSURI

ESTAÇÃO ANA ROSA | 10 A 30

FOTÓGRAFO: Frans Rojas - frans.rojas@terra.com.br
PATROCÍNIO: Ushara Imóveis - www.usharaimoveis.com.br
REALIZAÇÃO: Nikkey Matsuri - www.nikkeymatsuri.nw.org.br



paisagens artificiais: cut-out, de Raquel Vendruscolo

Desenho: Vitrine, de Renato Pera

ESTAÇÃO TRIANON-MASP - Vitrine do MASP | 15 A 30

CURADORIA: Regina Silveira
REALIZAÇÃO: Artistas, Metrô de São Paulo e MASP - Museu de Arte de São Paulo Assis Chateaubriand

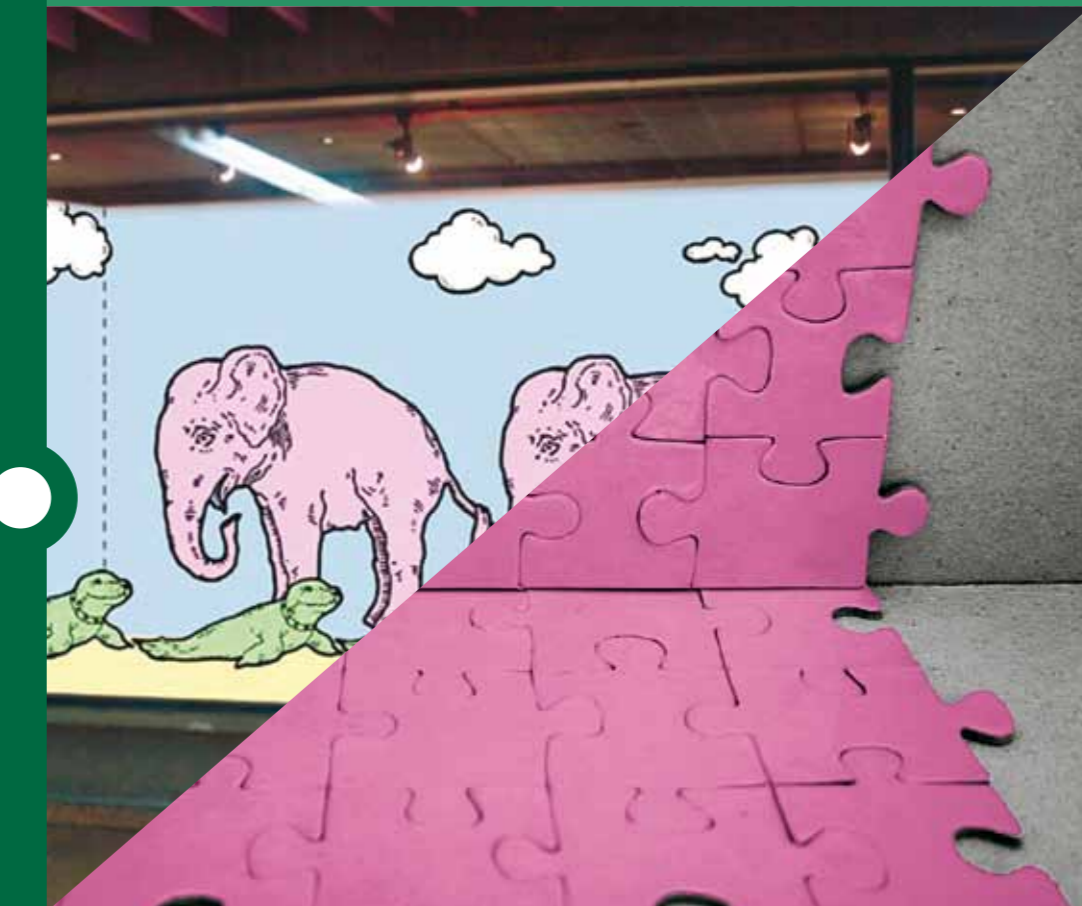

ACQUA ÁGUAS AGUADAS AQUARELAS

ESTAÇÃO CLÍNICAS | 10 A 30

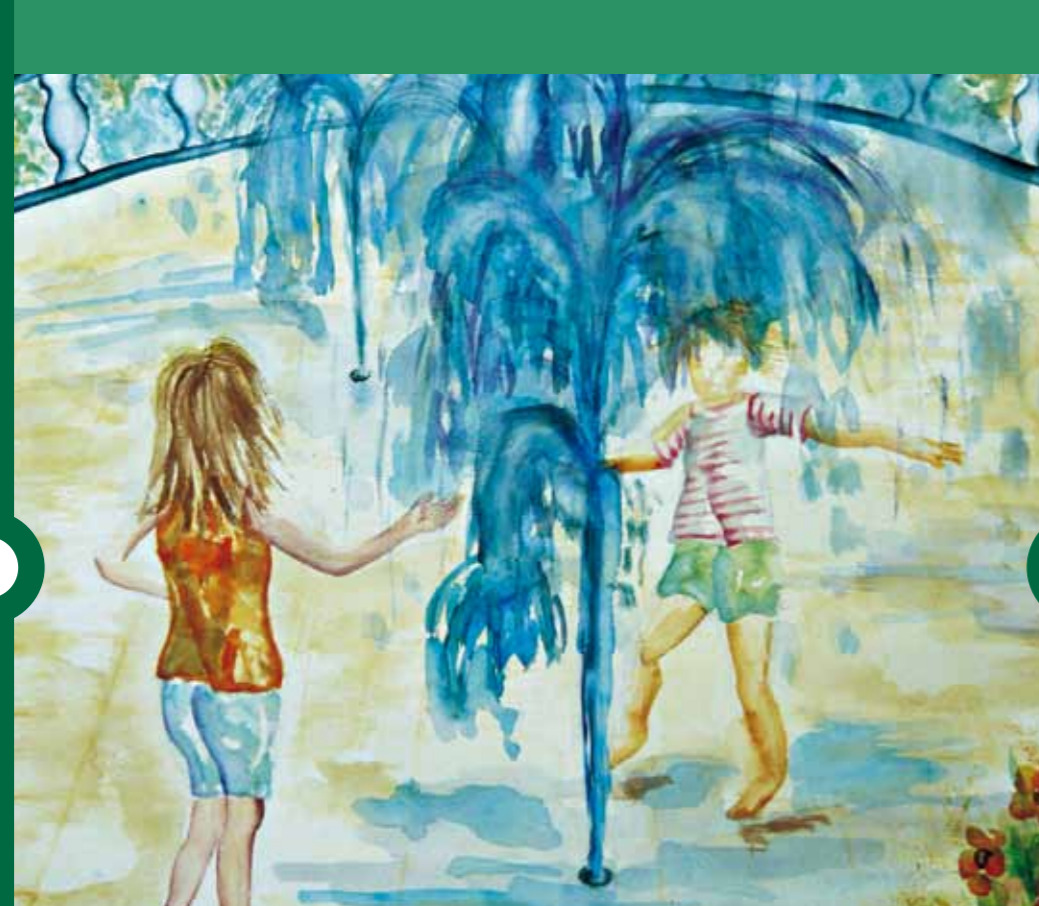

CORTIÇOS - REDESENHANDO ESPAÇOS DE (SOBRE)VIVÊNCIA

ESTAÇÃO CLÍNICAS | 10 A 30

FOTÓGRAFO: Fabio Knoll
CURADORIA: Maureen Bililliat
REALIZAÇÃO: Secretaria Municipal de Habitação



VAI E VEM - O COTIDIANO NO METRÔ

ESTAÇÃO VILA MADALENA | 8 A 30

ARTISTAS: Participantes do Arte da Vila Madalena
PATROCÍNIO: Oi Futuro
REALIZAÇÃO: Vibrar - Vila Brasil Artista Reunidos e Arte da Vila - www.artedavila.com.br



NO RITMO DAS CORES

ESTAÇÃO REPÚBLICA | 10 A 30

ARTISTA: Joni Simões
PRODUÇÃO EXECUTIVA: Rose de Paulo
CURADORIA: Mall Frota Villas-Bôas
REALIZAÇÃO: Metrô de São Paulo e Galeria Mall Villas-Bôas



ÁRVORES DA MATA ATLÂNTICA

ESTAÇÃO SÉ | 6 A 30

ARTISTA: Luiz Mendes
APOIO: Ministério da Cultura- Lei Roaunet
REALIZAÇÃO: Fare Arte - www.farearte.com.br

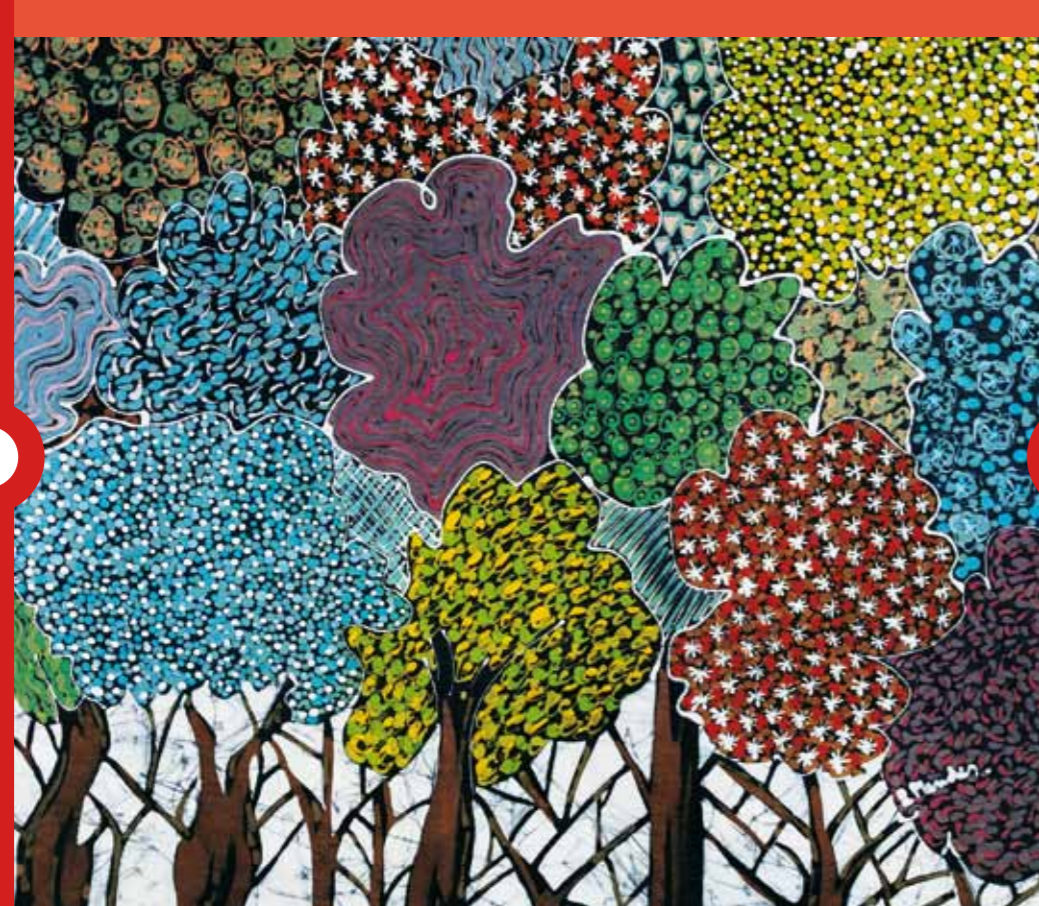

OS GATOS DA SANTA CASA

ESTAÇÃO BRÁS | 10 A 30

ARTISTA: Toni D'Agostinho
REALIZAÇÃO: A Caricatura do Brasil
www.acaricaturadobrasil.com.br



TRISTEZAS NÃO PAGAM DÍVIDAS

ESTAÇÃO CORINTHIANS-ITAQUERA | 10 A 30

PATROCÍNIO: Icatu Seguros
REALIZAÇÃO: Editora Letras & Lucros
www.letraselucros.com.br



HYDROS IV - COTIDIANO

ESTAÇÃO LARGO TREZE | 10 A 30

REALIZAÇÃO: Mexichem Brasil



MOSTRAS FIXAS



VITRINE DE IKEBANA

ESTAÇÃO LIBERDADE | 1º A 30

REALIZAÇÃO: Metrô de São Paulo e Associação de Ikebana do Brasil
PATROCÍNIO: Yakult



A CIDADE E SEUS BAIRROS IPIRANGA: O BAIRRO DO GRITO!

ESTAÇÃO ALTO DO IPIRANGA | 1º A 30

REALIZAÇÃO: Metrô de São Paulo
APOIO: Adhemir Fogassa Maquetes
www.maquetes.com.br



A CIDADE E SEUS BAIRROS SANTO AMARO

ESTAÇÃO LARGO TREZE | 1º A 30

REALIZAÇÃO: Metrô de São Paulo

PROJETOS ENCONTROS



ESTAÇÕES: PARAÍSO - ARTUR ALVIM - CORINTHIANS-ITAQUERA
CONFIRA A PROGRAMAÇÃO NO NOSSO SITE:
WWW.METRO.SP.GOV.BR



Confira a programação no nosso site:
www.metro.sp.gov.br

